

# Renaturierungs- und Landschaftsbauarbeiten in Ahnatal - Heckershausen an der Ahne

Im Bereich der Ahne fangen voraussichtlich in der 7. KW, also ab Montag, 11.02.2019, Renaturierungs - und Landschaftsbauarbeiten an, die im Einzelnen folgende Maßnahmen beinhalten:

## Baugebiet 1

Begonnen werden soll bei der Rad- und Gehwegbrücke an der K 30 gegenüber der Brückenmühle. Vorgesehen ist, den vorhandenen Absturz durch eine raue Rampe mit Becken zu ersetzen. Des Weiteren soll eine Gewässeraufweitung und -verlegung erfolgen. Dazu muss in einem Bereich von etwa 80 m der Rad- und Gehweg verschwenkt werden, was gleichzeitig auch einen Synergieeffekt für den ohnehin in diesem Bereich abgängigen Rad- und Gehweg bedeutet.

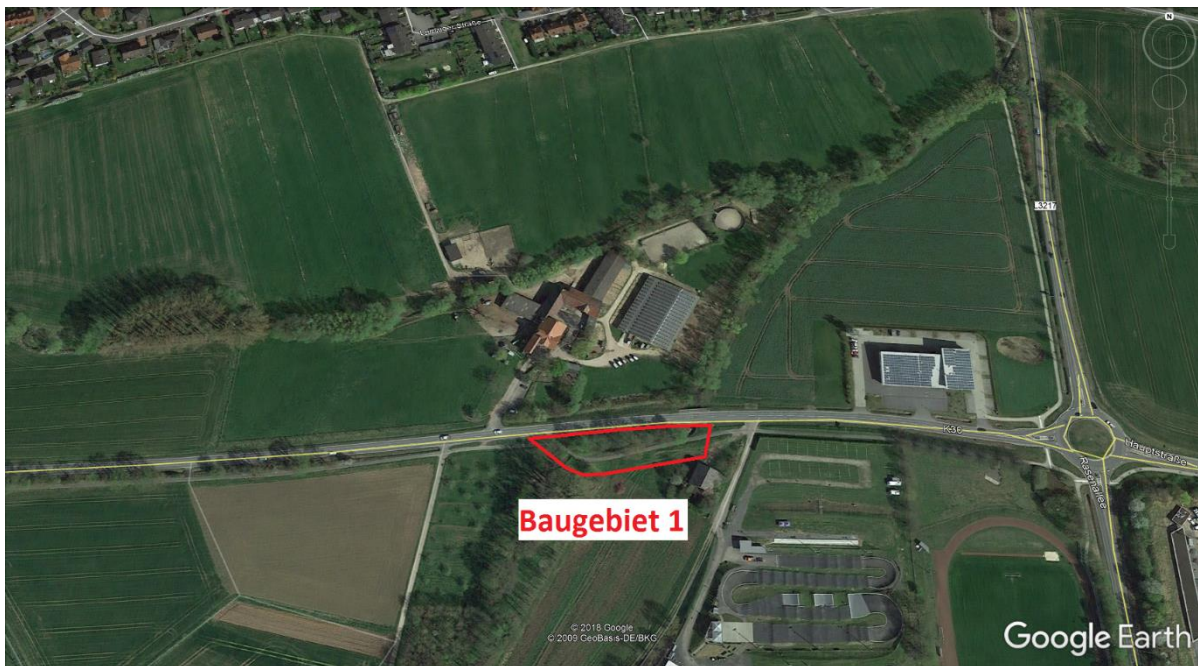

Baugebiet 1

## Baugebiet 2

An der Brücke Schuhkaufstraße ist neben der Herstellung einer durchgängigen Sohlstruktur vorgesehen, dort unterhalb der Brücke auf der rechten Gewässerseite Richtung Grundschule zusätzlichen Spielraum für das Gewässer zu erreichen.

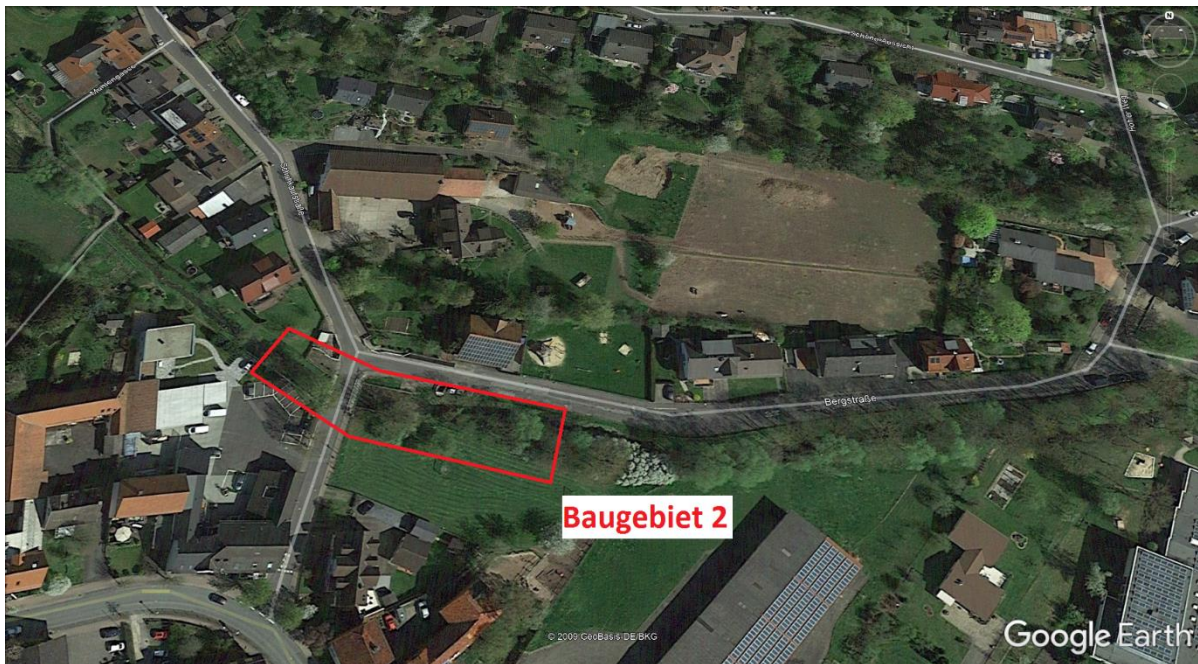

Baugebiet 2

Mit nennenswerten Verkehrseinschränkungen wird nicht gerechnet, allerdings müssen Radfahrer mit Behinderungen im Bereich Brückenmühle rechnen und vom Rad kurzzeitig absteigen. Hier wird ein geschotterter Weg neben dem bestehenden Rad-/Gehweg als Provisorium während der Bauphase angelegt. Dafür bitten wir um Verständnis.

Insgesamt wird eine Bauzeit bis ca. Mai/Juni erwartet, vorausgesetzt, das Wetter spielt mit und es treten keine unerwarteten Probleme auf.

Die Baukosten betragen ca. 180.000,00 €, die Maßnahmen werden durch das Land Hessen mit 136.970,00 € gefördert.

Aktuelle Informationen über den Verlauf der Bauarbeiten können Sie auf der Homepage der Gemeinde Ahnatal unter [www.ahnatal.de](http://www.ahnatal.de) und „Wirtschaft,Bauen“ einholen.

Der Gemeindevorstand der Gemeinde Ahnatal

gez. Michael Aufenanger

Bürgermeister